Die Jugend misst sich im Schach

Jugendrapitturnier in Würzburg

Von Thore Poßke

Bild 1: Sieger ihrer Altersklassen von links oben nach rechts unten (zoombar in der Onlineversion): Amalia Stark (U8w), Grégoire Karl (U8m), Nina Kunisch (U10w), Jon Englert (U10m), Arinna Riegel (U12w), Sami Sahin (U12m), Sindy Kail (U14w), Kilian Mattern (U14m), Franziska Raab (U16w), Stefan Demar (U16m), Maya Pfaff (U18w), Reinhold Volkovski (U18m).

Schach ist cool - Die Mischung aus Denken, Kunst und Wettkampf, die sich im königlichen Spiel vereinigt, zog heute, am 20. April 2013, etwa 120 Kinder und Jugendliche nach Würzburg in das Felix-Fechenbach-Haus, dem Stadtteilzentrum von Grombühl. Das vom Schachverein Würzburg ausgetragene Schachurnier ist Teil einer Serie, die von der unterfränkischen Schachjugend organisiert wird und deren Austragungsorte sich in ganz Unterfranken verteilen. Nähere Informationen und die vollständigen Ergebnisse des Turniers finden Sie auf jugend.ufra-schach.de. Jedes Turnier wird siebenrundig in geschlechtergetrennten Altersklassen ausgetragen, die im Zweijahresabstand von der U8 bis zur U18 reichen. Gespielt wird sogenanntes Rapidschach; das bedeutet in diesem Fall, dass die Zeit pro Spieler und Partie auf 20 Minuten begrenzt ist.

Die Sieger im flinken Denken sind in Bild 1 gezeigt. Zusätzlich zu den Pokalen, die den Erst- bis Drittplatzierten jeder Kategorie überreicht wurden, erhielt jeder Teilnehmer einen Sachpreis und eine Urkunde.

Eine kleine Kostprobe des Schachkönnens der Teilnehmer ist in Bild 2 gegeben. Finden Sie die Fortsetung, die die frisch gekürte Meisterin der Altersklasse U16 wegen Zeitmangels übersah (Lösung am Ende des Artikels) ?

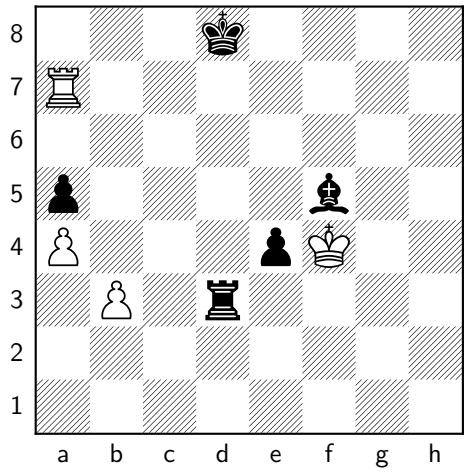

Bild 2: In der letzten Runde der U16 hätte hier die junge Schwarzspielerin ihre Chance zum Gewinn nutzen können. Angesichts knapper Bedenkzeit zog sie allerdings 1. . . ♖×b3, was ihr nur mit Glück den späteren Sieg einheimste. Erspähen Sie die direkte Gewinnfortsetzung für Schwarz?

Wessen Interesse am Schachspielen nun geweckt wurde, ist immer für eine Partie oder zum Zuschauen freitagabends im Albert-Schweitzer-Haus

willkommen (sv-wuerzburg-1865.de).

Das nächste Turnier der Unterfränkischen Rapidmeisterschaft findet am 4. Mai in Trappstadt statt. Übrigens, für alle Kinder, denen 20 Minuten Bedenkzeit zu lang erscheinen: Im Mai wird in Stetten die unterfränkische Blitzmeisterschaft für Jugendliche ausgetragen. Hier ist die Bendenkzeit auf 5 Minuten pro Spieler und Partie begrenzt.

Bild 3: Impressionen (zoombar in der Onlineversion).

Lösung des Schachrätsels: Schwarz gewinnt schnell mit **1...♖f3+** Dieser Zug ebnet dem Bauern seinen Weg **2 ♔g5** (2 ♔e5 e3 und der Bauer ist erst recht unaufhaltbar) **2...e3 3 ♖×a5 ♗e4 4 ♖e5 ♖f5+ 5 ♖×f5 e2** (oder 5...♗×f5) und der Bauer ist durch.